KUOPION KAUPUNGINKIRJASTO

Lukukoirakko lukemisen edistäjänä kirjastossa

Ake-lukukoirakkokahvit 2.10.2023

Aluehallintovirasto

Hankkeen taustat eli miksi hanketta tarvitaan

Laatusuositukset yleisten kirjastojen lukukoiratoimintaan 2016

Toimijakentän monimuotoisuus

Tiedonpuute toiminnan tavoitteista, yhteistyökumppaneista ja kirjastojen vastuista

Materiaalien tarve

Hankkeen tavoitteet eli mitä tehdään

- **Nostetaan kirjastojen näkökannat esille**

  Kirjastoista **kerätään** tietoa lukukoiratoiminnan järjestämisestä ja kehittämistarpeista.

  Kirjastoille **annetaan** ajankohtaista tietoa lukukoiratoiminnasta ja **nostetaan** lukemaan innostaminen ja lukuilo lukukoiratoiminnan keskiöön.

- **Kartoitetaan toimijakenttä**

  Kirjastot tekevät yhteistyötä monien eri lukukoira/lukulemmikkitoimijoiden kanssa. Hankkeessa tehdään laajasti yhteistyötä toimijoiden kanssa ja viestitään kirjastojen tarpeista lukukoiraohjaajan koulutuksen osalta.

- **Tiedonjako ja toiminnan kehittäminen**

  Kirjastoille annetaan tietoa lukukoiratoiminnan käytänteistä ja vastuukysymyksistä.

Itä-Suomen lukukoirakyselyn tuloksia

Kysely itäsuomalaisiin kirjastoihin toteutettiin elo-syyskuussa ja kyselyyn vastasi 17 kirjastoa Etelä-Savosta, Pohjois-Savosta ja Pohjois-Karjalasta

MITÄ SELVISI

- Lukemisen edistäminen on lukukoiratoiminnan tarkoitus
- Vapaaehtoistyön vaatimuksia täytyy tarkastella
- Kirjaston vastuut täytyy kirjoittaa auki
- Viestintämateriaalille olisi tarvetta
- Lukukoiratoiminta on tärkeää kirjastoille

Muuta hankkeessa tehtyä tai suunniteltua

- Kansallinen kysely Aville käynnissä (päättyy 8.10.)
- Kokoukset yhteistyökumppaneiden kanssa
  - Suomen Kennelliitto ry
  - Suomen Karva-Kaverit ry
  - Seinäjoen Erte
- Jalkautumiset hankealueen kirjastoihin
  - Savonlinna
  - Joensuu
  - Iisalmi
  - Mikkeli

HANKKEESSA TEHDÄÄN:

- Toiminnan tavoitteet
- Lukemaan innostaminen
- Eläinavusteinen toiminta
- Mitä kirjastossa pitää tietää koirasta ja ohjaajasta
- Kirjaston vastuut
- Yhteistyökumppanit
- Käytännön esimerkit

UUSI OPAS KIRJASTOILLE

VIDEOITA LUKUKOIRAOHJAAJILLE PEREHDYTYKSEN TUEKSI

POSITIIVINEN LUKUPUHE

ERILAISET LUKIJAT

KOIRAN KANSSA TYÖSKENTELY

KÄYTÄNNÖN JÄRJESTELYT

KOIRA OHJAUS-VÄLINEENÄ

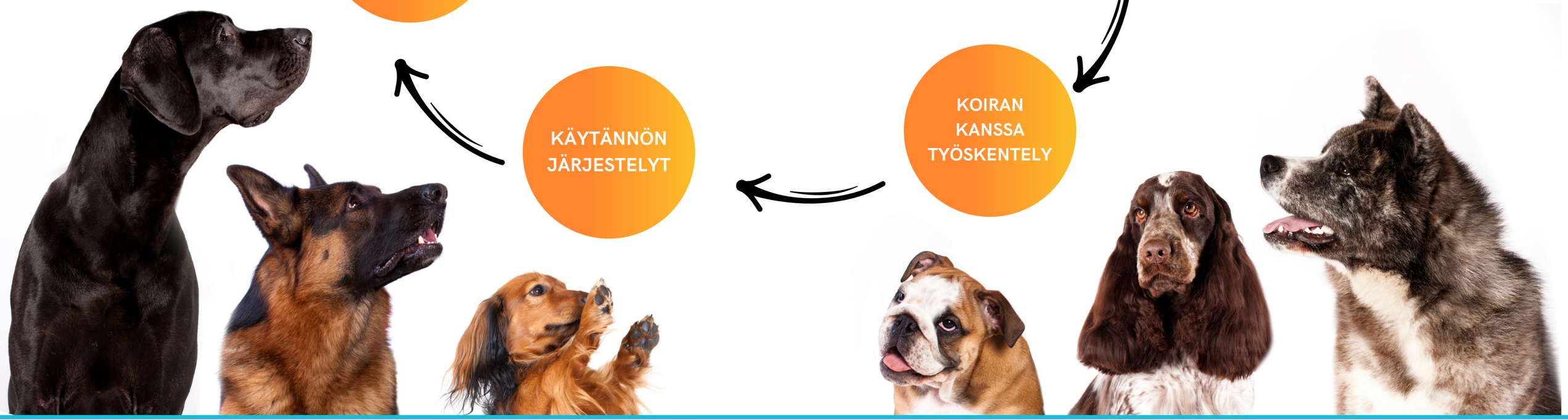

Eikä siinä vielä kaikki

1. Viestintäpaketti kirjastoille
    a. Valmiita pohjia asiakkaille, yhteistyökumppaneille ja lukukoiraohjaajiksi mieliville
2. Webinaari tammikuussa
    a. Streemataan ja tallennetaan katsottavaksi
3. Kaikki materiaali keskitetysti Erten verkkosivuille
4. Suuntana Kirjastopäivät!

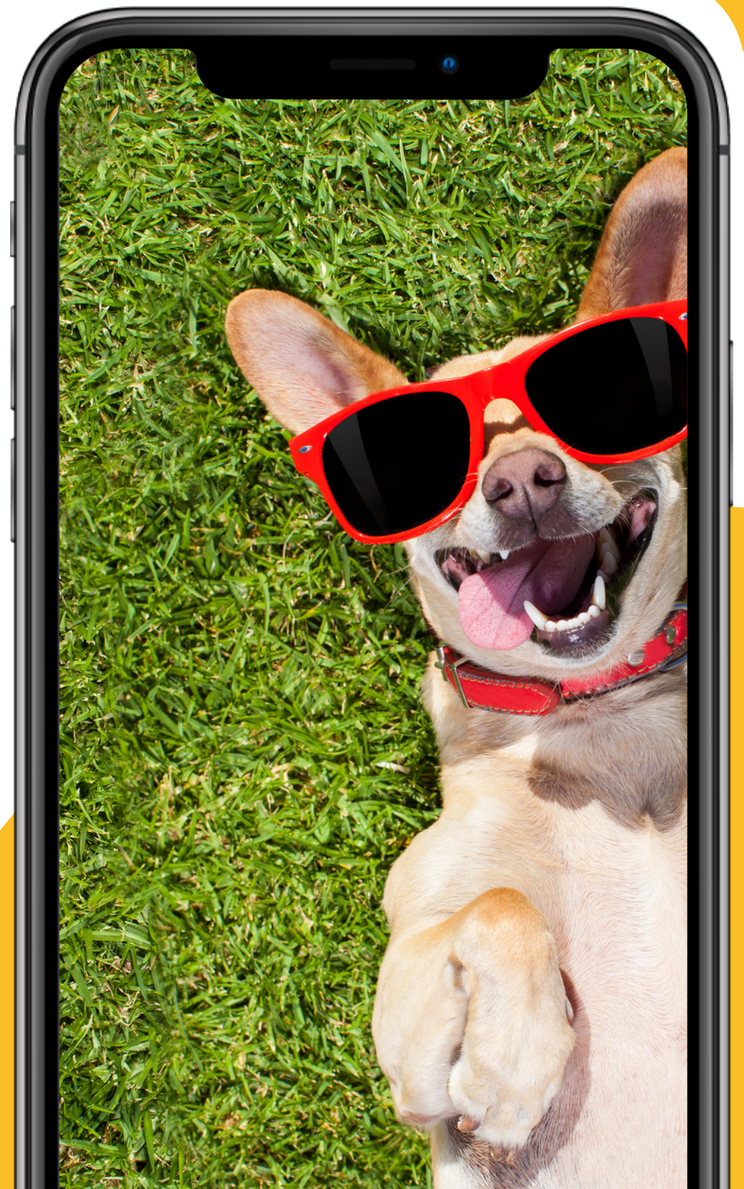

TIESITKÖ?

Hankkeen etenemistä voi seurata Facebookissa?

Lukukoirakko lukemisen edistäjänä kirjastossa

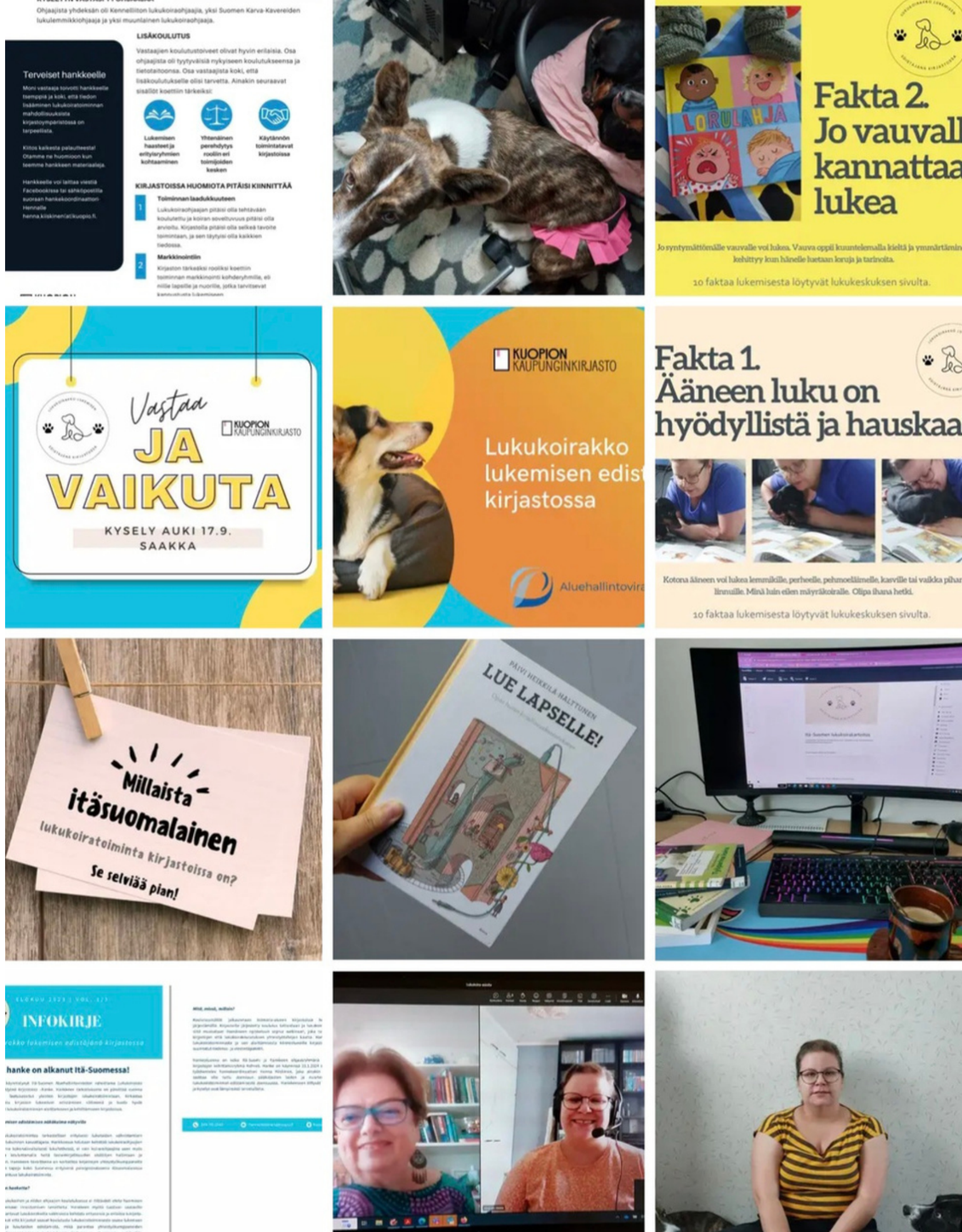

Kiitos!

MITÄ LUKUKOIRATOIMINTA MERKITSEE SINULLE?